



E9*6R01/29*23982*00

Página / Page 1/3



COMUNICACIÓN / COMMUNICATION:

Concerniente a ⁽¹⁾: LA CONCESIÓN DE HOMOLOGACIÓN
LA EXTENSIÓN DE HOMOLOGACIÓN
LA DENEGACIÓN DE HOMOLOGACIÓN
LA RETIRADA DE HOMOLOGACIÓN
EL CESE DEFINITIVO DE PRODUCCIÓN

Concerning ⁽¹⁾: APPROVAL GRANTED
APPROVAL EXTENDED
APPROVAL REFUSED
APPROVAL WITHDRAWN
PRODUCTION DEFINITELY DISCONTINUED

de un tipo de indicador de dirección en aplicación del Reglamento N° 6.
of a type of direction indicator pursuant to Regulation No. 6.

N° de homologación / Approval No.: E9*6R01/29*23982*00

Extensión N° / Extension No.: ---

1. Marca de fábrica o comercial del dispositivo / Trade name or mark of the device: HORPOL
2. Designación del tipo de dispositivo dado por el fabricante / Manufacturer's name for the type of device: HOR 108
3. Nombre y dirección del fabricante / Manufacturer's name and address:
HORPOL J.I.A.T. HORECZY SPÓLKA JAWNA
LIPNIKI, UL. LIPOWA 3,
86-005 BIAŁE BŁOTA
BIAŁE BŁOTA (POLONIA)

Nota / Note: Este dispositivo puede ser fabricado en cualquiera de las Plantas de Fabricación que consten declaradas en el Anexo I del Certificado Conformidad Producción en vigor emitido por la UCA. / This device may be manufactured in any of the Manufacturing Plants declared in Annex I of the Conformity Production Certificate in force issued by the UCA.

4. En su caso, nombre y dirección del representante del fabricante / If applicable, name and address of manufacturer's representative: ---
5. Dispositivo presentado a homologación el / Submitted for approval on: 10/03/2021
6. Servicio técnico encargado de los ensayos de homologación / Technical service responsible for conducting approval test: IDIADA
7. Fecha del informe emitido por dicho servicio / Date of report issued by that service: 17/06/2021
8. Número del informe emitido por dicho servicio / Number of report issued by that service: PC21030003

⁽¹⁾ Táchese lo que no proceda / Strike out what does not apply





E9*6R01/29*23982*00

Página / Page 2/3



9. Breve descripción / Concise description:

- Categoría / Category: ~~1, 1a, 1b, 2a, 2b, 5, 6~~ ⁽¹⁾
- Número y categoría(s) de la(s) fuente(s) luminosa(s) / Number and category(ies) of light source(s):
15 x LEDs
- Función(es) producida(s) por una lámpara interdependiente que forma parte de un sistema de lámparas interdependientes / Function(s) produced by an interdependent lamp forming part of an interdependent lamps system: ---
- Voltaje y potencia / Voltage and wattage: 12V , 4W / 24V , 13W
- Código de identificación específico del módulo de fuente de luz / Light source module specific identification code: ---
- Solamente para instalación limitada en altura igual o inferior a 750 mm por encima del suelo / Only for limited mounting height of equal to or less than 750 mm above the ground: ~~si~~ / ~~yes~~ - no / no ⁽¹⁾
- Condiciones geométricas de instalación y variaciones relacionadas, en su caso / Geometrical conditions of installation and relating variations, if any: ---
- Aplicación de una guía de control electrónica/control de intensidad variable de la fuente luminosa / Application of an electronic light source control gear/variable intensity control: ---
 - a) formando parte de la luz / being part of the lamp: ~~si~~ / ~~yes~~ - ~~no~~ / ~~no~~ ⁽¹⁾
 - b) no formando parte de la luz / being not part of the lamp: ~~si~~ / ~~yes~~ - ~~no~~ / ~~no~~ ⁽¹⁾
- Tensión(es) de entrada suministrada(s) por la guía de control electrónica/control de intensidad variable de la(s) fuente(s) luminosa(s) / Input voltage(s) supplied by an electronic light source control gear/variable intensity control: ---
- Fabricante de la guía de control electrónica/control de intensidad variable de la(s) fuente(s) luminosa(s) y número de identificación (cuando la guía de control de la fuente luminosa forma parte de la luz pero no está incluida en el cuerpo de la luz) / Electronic light source control gear/variable intensity control manufacturer and identification number (when the light source control gear is part of the lamp but is not included into the lamp body): ---
- Intensidad luminosa variable / Variable luminous intensity: ~~si~~ / ~~yes~~ - no / no ⁽¹⁾
- Activación secuencial de las fuentes luminosas (ver parágrafo 5.6. de la Regulación) / Sequential activation of light sources (see paragraph 5.6. of this Regulation): ~~si~~ / ~~yes~~ - no / no ⁽¹⁾

⁽¹⁾ Táchese lo que no proceda / Strike out what does not apply





E9*6R01/29*23982*00

Página / Page 3/3



10. Posición de la marca de homologación / *Position of the approval mark*: Ver documentación suministrada por el fabricante / *See documentation supplied by the manufacturer*.
11. Motivos de la extensión (en su caso) / *Reason(s) of extension (if applicable)*: ---
12. Se concede/~~deniega~~/~~extiende~~/~~retira~~ la homologación ⁽¹⁾ / *Approval granted/refused/extended/withdrawn* ⁽¹⁾
13. Lugar / *Place*: Madrid
14. Fecha / *Date*: Ver firma electrónica / *See electronic signature*
15. Firma / *Signature*:

EL SUBDIRECTOR GENERAL DE CALIDAD Y SEGURIDAD INDUSTRIAL
Resolución P.D. del DIRECTOR GENERAL DE INDUSTRIA Y DE LA PYME de 25-10-2012
16. Se adjunta la lista de apartados que constituyen el expediente de homologación depositado en el servicio administrativo que ha concedido la homologación y que pueden ser obtenidos a petición. / *The list of documents deposited with the Administrative Service which has granted approval is annexed to this communication and may be obtained on request*.
 - Informe del ensayo / *Test report*
 - Documentación suministrada por el fabricante / *Documentation supplied by the manufacturer*

⁽¹⁾ Táchese lo que no proceda / *Strike out what does not apply*





E9*23R00/22*23982*00

Página / Page 1/3



COMUNICACIÓN / COMMUNICATION:

Concerniente a ⁽¹⁾: LA CONCESIÓN DE HOMOLOGACIÓN
LA EXTENSIÓN DE HOMOLOGACIÓN
LA DENEGACIÓN DE HOMOLOGACIÓN
LA RETIRADA DE HOMOLOGACIÓN
EL CESE DEFINITIVO DE PRODUCCIÓN
Concerning ⁽¹⁾: APPROVAL GRANTED
APPROVAL EXTENDED
APPROVAL REFUSED
APPROVAL WITHDRAWN
PRODUCTION DEFINITELY DISCONTINUED

de un tipo de luz de marcha atrás en aplicación del Reglamento N°23.
of a type of reversing lamp pursuant to Regulation No.23.

N° de homologación / Approval No.: E9*23R00/22*23982*00

Extensión N° / Extension No.: ---

1. Marca de fábrica o comercial del dispositivo / Trade name or mark of the device: HORPOL
2. Designación del tipo de dispositivo dado por el fabricante / Manufacturer's name for the type of device: HOR 108
3. Nombre y dirección del fabricante / Manufacturer's name and address:
HORPOL J.I.A.T. HORECZY SPÓLKA JAWNA
LIPNIKI, UL. LIPOWA 3,
86-005 BIAŁE BŁOTA
BIAŁE BŁOTA (POLONIA)

Nota / Note: Este dispositivo puede ser fabricado en cualquiera de las Plantas de Fabricación que consten declaradas en el Anexo I del Certificado Conformidad Producción en vigor emitido por la UCA. / This device may be manufactured in any of the Manufacturing Plants declared in Annex I of the Conformity Production Certificate in force issued by the UCA.

4. En su caso, nombre y dirección del representante del fabricante / If applicable, name and address of manufacturer's representative: ---
5. Dispositivo presentado a homologación el / Submitted for approval on: 10/03/2021
6. Servicio técnico encargado de los ensayos de homologación / Technical service responsible for conducting approval test: IDIADA
7. Fecha del informe emitido por dicho servicio / Date of report issued by that service: 17/06/2021
8. Número del informe emitido por dicho servicio / Number of report issued by that service: PC21030004

⁽¹⁾ Táchese lo que no proceda / Strike out what does not apply





E9*23R00/22*23982*00

Página / Page 2/3



9. Breve descripción / Concise description:

- Número, categoría(s) y tipo de la(s) fuente(s) luminosa(s) / *Number, category and kind of light source(s)*:
4 x LEDs
- Voltaje y potencia / *Voltage and wattage*: 12V , 2W / 24V , 4.5W
- Aplicación de una guía de control electrónica / *Application of an electronic light source control gear*: ---
 - a) formando parte de la luz / *being part of the lamp*: ~~sí~~ / ~~yes~~ - ~~no~~ / ~~no~~ ⁽¹⁾
 - b) no formando parte de la luz / *being not part of the lamp*: ~~sí~~ / ~~yes~~ - ~~no~~ / ~~no~~ ⁽¹⁾
- Tensión(es) de entrada suministrada(s) por la guía de control electrónica de la(s) fuente(s) luminosa(s) / *Input voltage(s) supplied by an electronic light source control gear*: ---
- Fabricante de la guía de control electrónica de la(s) fuente(s) luminosa(s) y número de identificación (cuando la guía de control de la fuente luminosa forma parte de la luz pero no está incluida en el cuerpo de la luz) / *Electronic light source control gear manufacturer and identification number (when the light source control gear is part of the lamp but is not included into the lamp body)*: ---
- Módulo de fuente de luz / *Light source module*: ~~sí~~ / ~~yes~~ - no / no ⁽¹⁾
- Código de identificación específico del módulo de fuente de luz / *Light source module specific identification code*: ---
- Condiciones geométricas de instalación y variaciones relacionadas, en su caso / *Geometrical conditions of installation and relating variations, if any*: ---
- Para un tipo de luz de maniobra en aplicación del Reglamento N°23 párrafo 6.2.2. / *For a type of manoeuvring lamp pursuant to Regulation No. 23 paragraph 6.2.2.*:
Altura máxima de montaje / *Maximum mounting*: ---
- La luz es sólo para uso en un vehículo equipado con un testigo que indique el fallo / *The lamp is only for use on a vehicle fitted with a tell-tale indicating failure*: ~~sí~~ / ~~yes~~ - no / no ⁽¹⁾

⁽¹⁾ Táchese lo que no proceda / *Strike out what does not apply*





E9*23R00/22*23982*00

Página / Page 3/3



10. Posición de la marca de homologación / *Position of the approval mark*: Ver documentación suministrada por el fabricante / *See documentation supplied by the manufacturer*.
11. En el caso de una luz de marcha atrás, este dispositivo sólo puede instalarse en un vehículo, por pares: sí / no ⁽¹⁾ / *In the case of a reversing lamp, this device shall be installed on a vehicles only as part of a pair of devices: yes / no* ⁽¹⁾
12. Motivos de la extensión (en su caso) / *Reason(s) of extension (if applicable)*: ---
13. Se concede/~~deniega~~/extiende/~~retira~~ la homologación ⁽¹⁾ / *Approval granted/~~refused~~/extended/~~withdrawn~~* ⁽¹⁾
14. Lugar / *Place*: Madrid
15. Fecha / *Date*: Ver firma electrónica / *See electronic signature*
16. Firma / *Signature*:

EL SUBDIRECTOR GENERAL DE CALIDAD Y SEGURIDAD INDUSTRIAL
Resolución P.D. del DIRECTOR GENERAL DE INDUSTRIA Y DE LA PYME de 25-10-2012
17. Se adjunta la lista de apartados que constituyen el expediente de homologación depositado en el servicio administrativo que ha concedido la homologación y que pueden ser obtenidos a petición. / *The list of documents deposited with the Administrative Service which has granted approval is annexed to this communication and may be obtained on request*.
 - Informe del ensayo / *Test report*
 - Documentación suministrada por el fabricante / *Documentation supplied by the manufacturer*

⁽¹⁾ Táchese lo que no proceda / *Strike out what does not apply*





E9*38R00/19*23982*00

Página / Page 1/3



COMUNICACIÓN / COMMUNICATION:

Concerniente a ⁽¹⁾: LA CONCESIÓN DE HOMOLOGACIÓN
LA EXTENSIÓN DE HOMOLOGACIÓN
LA DENEGACIÓN DE HOMOLOGACIÓN
LA RETIRADA DE HOMOLOGACIÓN
EL CESE DEFINITIVO DE PRODUCCIÓN

Concerning ⁽¹⁾: APPROVAL GRANTED
APPROVAL EXTENDED
APPROVAL REFUSED
APPROVAL WITHDRAWN
PRODUCTION DEFINITELY DISCONTINUED

de un tipo de luz antiniebla trasera para vehículos a motor y sus remolques en aplicación del Reglamento Nº 38.
of a type of rear fog lamps for power-driven vehicles and their trailers pursuant to Regulation No.38.

Nº de homologación / Approval No.: E9*38R00/19*23982*00

Extensión Nº / Extension No.: ---

1. Marca de fábrica o comercial del dispositivo / Trade name or mark of the device: HORPOL
2. Designación del tipo de dispositivo dado por el fabricante / Manufacturer's name for the type of device: HOR 108
3. Nombre y dirección del fabricante / Manufacturer's name and address:
HORPOL J.I.A.T. HORECZY SPÓLKA JAWNA
LIPNIKI, UL. LIPOWA 3,
86-005 BIAŁE BŁOTA
BIAŁE BŁOTA (POLONIA)

Nota / Note: Este dispositivo puede ser fabricado en cualquiera de las Plantas de Fabricación que consten declaradas en el Anexo I del Certificado Conformidad Producción en vigor emitido por la UCA. / This device may be manufactured in any of the Manufacturing Plants declared in Annex I of the Conformity Production Certificate in force issued by the UCA.

4. En su caso, nombre y dirección del representante del fabricante / If applicable, name and address of manufacturer's representative: ---
5. Dispositivo presentado a homologación el / Submitted for approval on: 10/03/2021
6. Servicio técnico encargado de los ensayos de homologación / Technical service responsible for conducting approval test: IDIADA
7. Fecha del informe emitido por dicho servicio / Date of report issued by that service: 17/06/2021
8. Número del informe emitido por dicho servicio / Number of report issued by that service: PC21030005

⁽¹⁾ Táchese lo que no proceda / Strike out what does not apply





E9*38R00/19*23982*00

Página / Page 2/3



9. Breve descripción / *Concise description:*

- Número, categoría(s) y tipo de la(s) fuente(s) luminosa(s) / *Number, category and kind of light source(s):*
8 x LEDs
- Voltaje y potencia / *Voltage and wattage:* 12V , 4W / 24V , 4W
- Código de identificación específico del módulo de fuente de luz / *Light source module specific identification code:* ---
- Condiciones geométricas de instalación y variaciones relacionadas, en su caso / *Geometrical conditions of installation and relating variations, if any:* ---
- Aplicación de una guía de control electrónica/control de intensidad variable de la fuente luminosa / *Application of an electronic light source control gear/variable intensity control:* ---
 - a) formando parte de la luz / *being part of the lamp:* ~~si~~ / ~~yes~~ - ~~no~~ / ~~no~~ ⁽¹⁾
 - b) no formando parte de la luz / *being not part of the lamp:* ~~si~~ / ~~yes~~ - ~~no~~ / ~~no~~ ⁽¹⁾
- Tensión(es) de entrada suministrada(s) por la guía de control electrónica/control de intensidad variable de la(s) fuente(s) luminosa(s) / *Input voltage(s) supplied by an electronic light source control gear/variable intensity control:* ---
- Fabricante de la guía de control electrónica/control de intensidad variable de la(s) fuente(s) luminosa(s) y número de identificación (cuando la guía de control de la fuente luminosa forma parte de la luz pero no está incluida en el cuerpo de la luz) / *Electronic light source control gear/variable intensity control manufacturer and identification number (when the light source control gear is part of the lamp but is not included into the lamp body):* ---
- Intensidad luminosa variable / *Variable luminous intensity:* ~~si~~ / ~~yes~~ - no / no ⁽¹⁾
- La luz es sólo para uso en un vehículo equipado con un testigo que indique el fallo / *The lamp is only for use on a vehicle fitted with a tell-tale indicating failure:* ~~si~~ / ~~yes~~ - no / no ⁽¹⁾

⁽¹⁾ Táchese lo que no proceda / *Strike out what does not apply*





E9*38R00/19*23982*00

Página / Page 3/3



10. Posición de la marca de homologación / *Position of the approval mark*: Ver documentación suministrada por el fabricante / *See documentation supplied by the manufacturer*
11. Motivos de la extensión (en su caso) / *Reason(s) of extension (if applicable)*: ---
12. Se concede/~~deniega~~/~~extiende~~/~~retira~~ la homologación ⁽¹⁾ / *Approval granted/refused/extended/withdrawn* ⁽¹⁾
13. Lugar / *Place*: Madrid
14. Fecha / *Date*: Ver firma electrónica / *See electronic signature*
15. Firma / *Signature*:

EL SUBDIRECTOR GENERAL DE CALIDAD Y SEGURIDAD INDUSTRIAL
Resolución P.D. del DIRECTOR GENERAL DE INDUSTRIA Y DE LA PYME de 25-10-2012

16. Se adjunta la lista de apartados que constituyen el expediente de homologación depositado en el servicio administrativo que ha concedido la homologación y que pueden ser obtenidos a petición. / *The list of documents deposited with the Administrative Service which has granted approval is annexed to this communication and may be obtained on request.*
 - Informe del ensayo / *Test report*
 - Documentación suministrada por el fabricante / *Documentation supplied by the manufacturer*

⁽¹⁾ Táchese lo que no proceda / *Strike out what does not apply*





E9*3R02/17*23982*00

Página / Page 1/2



COMUNICACIÓN / COMMUNICATION:

Concerniente a ⁽¹⁾: LA CONCESIÓN DE HOMOLOGACIÓN
LA EXTENSIÓN DE HOMOLOGACIÓN
LA DENEGACIÓN DE HOMOLOGACIÓN
LA RETIRADA DE HOMOLOGACIÓN
EL CESE DEFINITIVO DE PRODUCCIÓN
Concerning ⁽¹⁾: APPROVAL GRANTED
APPROVAL EXTENDED
APPROVAL REFUSED
APPROVAL WITHDRAWN
PRODUCTION DEFINITELY DISCONTINUED

de un tipo de dispositivo catadióptrico en aplicación del Reglamento N°3.
of a type of retro reflecting device pursuant to Regulation No.3.

N° de homologación / Approval No.: E9*3R02/17*23982*00

Extensión N° / Extension No.: ---

1. Marca de fábrica o comercial del dispositivo / Trade name or mark of the device: HORPOL
2. Designación del tipo de dispositivo dado por el fabricante / Manufacturer's name for the type of device: HOR 108
3. Nombre y dirección del fabricante / Manufacturer's name and address:
HORPOL J.I.A.T. HORECZY SPÓLKA JAWNA
LIPNIKI, UL. LIPOWA 3,
86-005 BIAŁE BŁOTA
BIAŁE BŁOTA (POLONIA)

Nota / Note: Este dispositivo puede ser fabricado en cualquiera de las Plantas de Fabricación que consten declaradas en el Anexo I del Certificado Conformidad Producción en vigor emitido por la UCA. / This device may be manufactured in any of the Manufacturing Plants declared in Annex I of the Conformity Production Certificate in force issued by the UCA.

4. En su caso, nombre y dirección del representante del fabricante / If applicable, name and address of manufacturer's representative: ---
5. Dispositivo presentado a homologación el / Submitted for approval on: 10/03/2021
6. Servicio técnico encargado de los ensayos de homologación / Technical service responsible for conducting approval test: IDIADA
7. Fecha del informe emitido por dicho servicio / Date of report issued by that service: 17/06/2021
8. Número del informe emitido por dicho servicio / Number of report issued by that service: PC21030006

⁽¹⁾ Táchese lo que no proceda / Strike out what does not apply





E9*3R02/17*23982*00

Página / Page 2/2



9. Breve descripción / Concise description:

- Aislado / forma parte de un conjunto de dispositivos ⁽¹⁾ / ~~In isolation~~ / part of an assembly of devices ⁽¹⁾
- Color de la luz emitida: ~~blanco~~ / rojo / ~~amarillo~~ ~~auto~~ ⁽¹⁾ / Colour of light emitted: ~~white~~ / red / ~~amber~~ ⁽¹⁾
- Montaje como parte integrante de una luz integrada en la carrocería de un vehículo / Installation as an integral part of a lamp which integrated into the body of a vehicle: sí / yes - ~~no~~ / ~~no~~ ⁽¹⁾
- Condiciones geométricas de instalación y variaciones relacionadas, en su caso / Geometrical conditions of installation and relating variations, if any: ---
- Solamente para instalación limitada en altura igual o inferior a 750 mm por encima del suelo / Only for limited mounting height of equal to or less than 750 mm above the ground: ~~sí~~ / yes - no / no ⁽¹⁾

10. Posición de la marca de homologación / Position of the approval mark: Ver documentación suministrada por el fabricante / See documentation supplied by the manufacturer.

11. Motivos de la extensión (en su caso) / Reason(s) of extension (if applicable): ---

12. Se concede/~~deniega~~/~~extiende~~/~~retira~~ la homologación ⁽¹⁾ / Approval granted/~~refused~~/~~extended~~/~~withdrawn~~ ⁽¹⁾

13. Lugar / Place: Madrid

14. Fecha / Date: Ver firma electrónica / See electronic signature

15. Firma / Signature:

EL SUBDIRECTOR GENERAL DE CALIDAD Y SEGURIDAD INDUSTRIAL
Resolución P.D. del DIRECTOR GENERAL DE INDUSTRIA Y DE LA PYME de 25-10-2012

16. Se adjunta la lista de apartados que constituyen el expediente de homologación depositado en el servicio administrativo que ha concedido la homologación y que pueden ser obtenidos a petición. / The list of documents deposited with the Administrative Service which has granted approval is annexed to this communication and may be obtained on request.

- Informe del ensayo / Test report
- Documentación suministrada por el fabricante / Documentation supplied by the manufacturer

⁽¹⁾ Táchese lo que no proceda / Strike out what does not apply





E9*7R02/27*23982*00

Página / Page 1/3



COMUNICACIÓN / COMMUNICATION:

Concerniente a ⁽¹⁾: LA CONCESIÓN DE HOMOLOGACIÓN
LA EXTENSIÓN DE HOMOLOGACIÓN
LA DENEGACIÓN DE HOMOLOGACIÓN
LA RETIRADA DE HOMOLOGACIÓN
EL CESE DEFINITIVO DE PRODUCCIÓN

Concerning ⁽¹⁾: APPROVAL GRANTED
APPROVAL EXTENDED
APPROVAL REFUSED
APPROVAL WITHDRAWN
PRODUCTION DEFINITELY DISCONTINUED

de un tipo de dispositivo en aplicación del Reglamento Nº 7.
of a type of device pursuant to Regulation No. 7.

Nº de homologación / Approval No.: E9*7R02/27*23982*00

Extensión Nº / Extension No.: ---

1. Marca de fábrica o comercial del dispositivo / Trade name or mark of the device: HORMOL
2. Designación del tipo de dispositivo dado por el fabricante / Manufacturer's name for the type of device: HOR 108
3. Nombre y dirección del fabricante / Manufacturer's name and address:
HORMOL J.I.A.T. HORECZY SPÓLKA JAWNA
LIPNIKI, UL. LIPOWA 3,
86-005 BIAŁE BŁOTA
BIAŁE BŁOTA (POLONIA)

Nota / Note: Este dispositivo puede ser fabricado en cualquiera de las Plantas de Fabricación que consten declaradas en el Anexo I del Certificado Conformidad Producción en vigor emitido por la UCA. / This device may be manufactured in any of the Manufacturing Plants declared in Annex I of the Conformity Production Certificate in force issued by the UCA.

4. En su caso, nombre y dirección del representante del fabricante / If applicable, name and address of manufacturer's representative: ---
5. Dispositivo presentado a homologación el / Submitted for approval on: 10/03/2021
6. Servicio técnico encargado de los ensayos de homologación / Technical service responsible for conducting approval test: IDIADA
7. Fecha del informe emitido por dicho servicio / Date of report issued by that service: 17/06/2021
8. Número del informe emitido por dicho servicio / Number of report issued by that service: PC21030002

⁽¹⁾ Táchese lo que no proceda / Strike out what does not apply





E9*7R02/27*23982*00

Página / Page 2/3



9. Breve descripción / *Concise description:*

9.1. Por categoría de luz / *By category of lamp:* Luz de pare y luz de posición trasera / *Stop and rear position lamp*

- Para la instalación en el exterior ~~o en el interior o ambos~~ ⁽¹⁾ / *For mounting either outside ~~or inside or both~~* ⁽¹⁾
- Color de la luz emitida / *Colour of the light emitted:* rojo / red - ~~blanco~~ / ~~white~~ ⁽¹⁾
- Número, categoría(s) y tipo de la(s) fuente(s) luminosa(s) / *Number, category and kind of light source(s):*
 - Luz de posición trasera / *Rear position lamp:* 31 x LEDs
 - Luz de pare / *Stop lamp:* 33 x LEDs
- Voltaje y potencia / *Voltage and wattage:*
 - Luz de posición trasera / *Rear position lamp:* 12V , 2W / 24V , 4W
 - Luz de pare / *Stop lamp:* 12V , 10W / 24V , 10W
- Código de identificación específico del módulo de fuente de luz / *Light source module specific identification code:* ---
- Solamente para instalación limitada en altura igual o inferior a 750 mm por encima del suelo / *Only for limited mounting height of equal to or less than 750 mm above the ground:* ~~sí~~ / ~~yes~~ - no / no ⁽¹⁾
- Condiciones geométricas de instalación y variaciones relacionadas, en su caso / *Geometrical conditions of installation and relating variations, if any:* ---
- Aplicación de una guía de control electrónica/control de intensidad variable de la fuente luminosa / *Application of an electronic light source control gear/variable intensity control:* ---
 - a) formando parte de la luz / *being part of the lamp:* ~~sí~~ / ~~yes~~ - no / no ⁽¹⁾
 - b) no formando parte de la luz / *being not part of the lamp:* ~~sí~~ / ~~yes~~ - no / no ⁽¹⁾
- Tensión(es) de entrada suministrada(s) por la guía de control electrónica/control de intensidad variable de la(s) fuente(s) luminosa(s) / *Input voltage(s) supplied by an electronic light source control gear/variable intensity control:* ---
- Fabricante de la guía de control electrónica/control de intensidad variable de la(s) fuente(s) luminosa(s) y número de identificación (cuando la guía de control de la fuente luminosa forma parte de la luz pero no está incluida en el cuerpo de la luz) / *Electronic light source control gear/variable intensity control manufacturer and identification number (when the light source control gear is part of the lamp but is not included into the lamp body):* ---
- Intensidad luminosa variable / *Variable luminous intensity:* ~~sí~~ / ~~yes~~ - no / no ⁽¹⁾
- La luz de posición delantera / luz de posición trasera / luz de pare / luz de galbo ⁽¹⁾ es sólo para uso en un vehículo equipado con un testigo que indique el fallo / *The ~~front position lamp~~ / rear position lamp / stop lamp / ~~end-outline marker lamp~~* ⁽¹⁾ is only for use on a vehicle fitted with a tell-tale indicating failure: ~~sí~~ / ~~yes~~ - no / no ⁽¹⁾

⁽¹⁾ Táchese lo que no proceda / *Strike out what does not apply*





E9*7R02/27*23982*00

Página / Page 3/3



9.2. Función(es) producida por una lámpara interdependiente que forma parte de un sistema de lámparas interdependientes / Function(s) produced by an interdependent lamp forming part of an interdependent lamp system:

Luz de posición delantera / Front position lamp:	sí /yes - no / no ⁽¹⁾
R1 Luz de posición trasera / R1 Rear position lamp:	sí /yes - no / no ⁽¹⁾
R2 Luz de posición trasera / R2 Rear position lamp:	sí /yes - no / no ⁽¹⁾
S1 Luz de pare / S1 Stop lamp:	sí /yes - no / no ⁽¹⁾
S2 Luz de pare / S2 Stop lamp:	sí /yes - no / no ⁽¹⁾
S3 Luz de pare / S3 Stop lamp:	sí /yes - no / no ⁽¹⁾
S4 Luz de pare / S4 Stop lamp:	sí /yes - no / no ⁽¹⁾
Luz de gálibo / End-outline marker lamp:	sí /yes - no / no ⁽¹⁾

10. Posición de la marca de homologación / Position of the approval mark: Ver documentación suministrada por el fabricante / See documentation supplied by the manufacturer.

11. Motivos de la extensión (en su caso) / Reason(s) of extension (if applicable): ---

12. Se concede/~~deniega~~/extiende/~~retira~~ la homologación ⁽¹⁾ / Approval granted/~~refused~~/extended/~~withdrawn~~ ⁽¹⁾

13. Lugar / Place: Madrid

14. Fecha / Date: Ver firma electrónica / See electronic signature

15. Firma / Signature:

EL SUBDIRECTOR GENERAL DE CALIDAD Y SEGURIDAD INDUSTRIAL

Resolución P.D. del DIRECTOR GENERAL DE INDUSTRIA Y DE LA PYME de 25-10-2012

16. Se adjunta la lista de apartados que constituyen el expediente de homologación depositado en el servicio administrativo que ha concedido la homologación y que pueden ser obtenidos a petición. / The list of documents deposited with the Administrative Service which has granted approval is annexed to this communication and may be obtained on request.

- Informe del ensayo / Test report
- Documentación suministrada por el fabricante / Documentation supplied by the manufacturer

⁽¹⁾ Táchese lo que no proceda / Strike out what does not apply



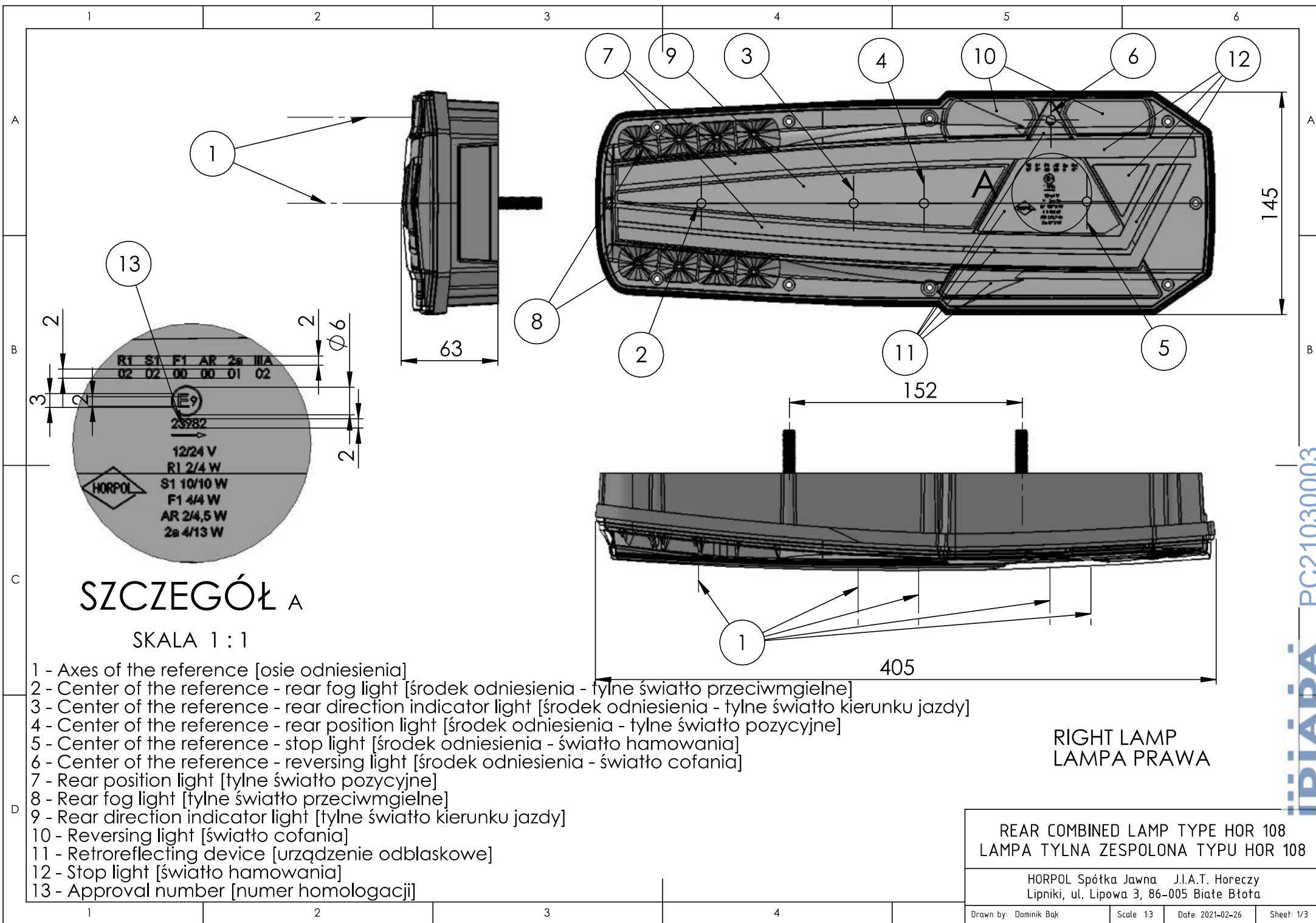

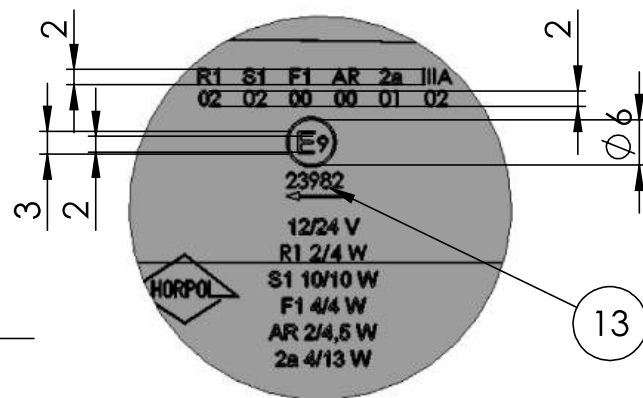

SZCZEGÓŁ B

SKALA 1 : 1

- 1 - Axes of the reference [osie odniesienia]
- 2 - Center of the reference - rear fog light [środek odniesienia - tylne światło przeciwmgielne]
- 3 - Center of the reference - rear direction indicator light [środek odniesienia - tylne światło kierunku jazdy]
- 4 - Center of the reference - rear position light [środek odniesienia - tylne światło pozycyjne]
- 5 - Center of the reference - stop light [środek odniesienia - światło hamowania]
- 6 - Center of the reference - reversing light [środek odniesienia - światło cofania]
- 7 - Rear position light [tylne światło pozycyjne]
- 8 - Rear fog light [tylne światło przeciwmgielne]
- 9 - Rear direction indicator light [tylne światło kierunku jazdy]
- 10 - Reversing light [światło cofania]
- 11 - Retroreflecting device [urządzenie odblaskowe]
- 12 - Stop light [światło hamowania]
- 13 - Approval number [numer homologacji]

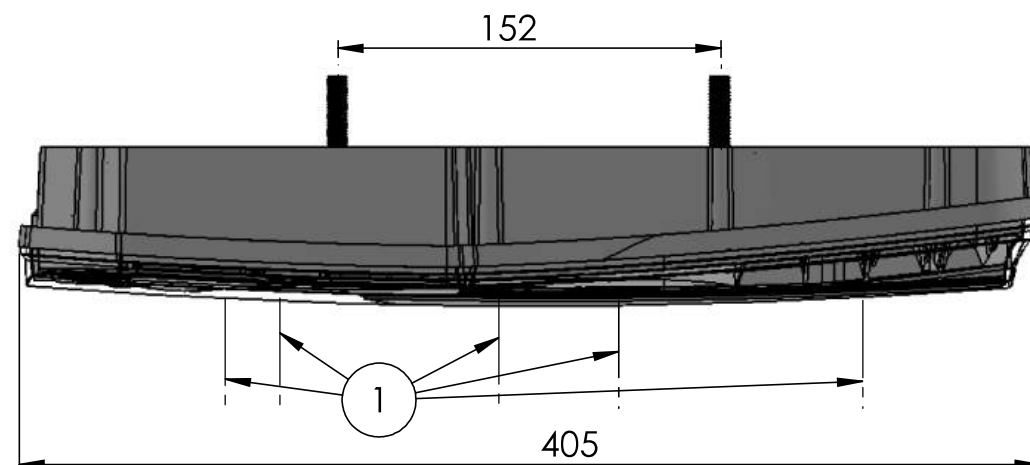
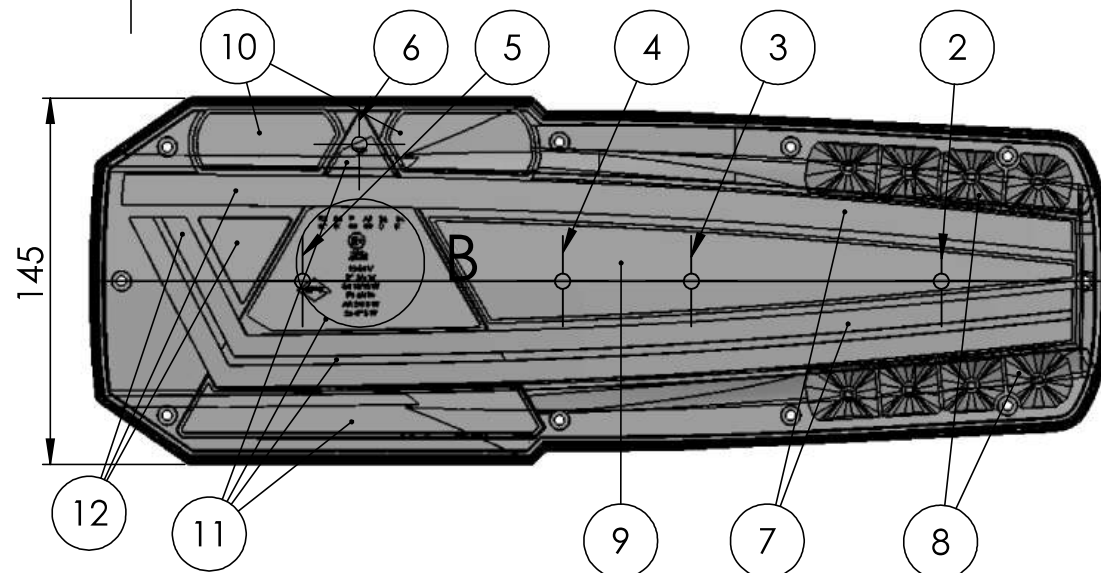

LEFT LAMP
LAMP A LEWA

REAR COMBINED LAMP TYPE HOR 108
LAMP A TYLNA ZESPOLONA TYPU HOR 108

HORPOL Spółka Jawna J.I.A.T. Horeczy
Lipniki, ul. Lipowa 3, 86-005 Białe Błota

Drawn by: Dominik Bak

Scale 1:3

Date: 2021-02-26

Sheet: 2/3

IBIADA PC21030003

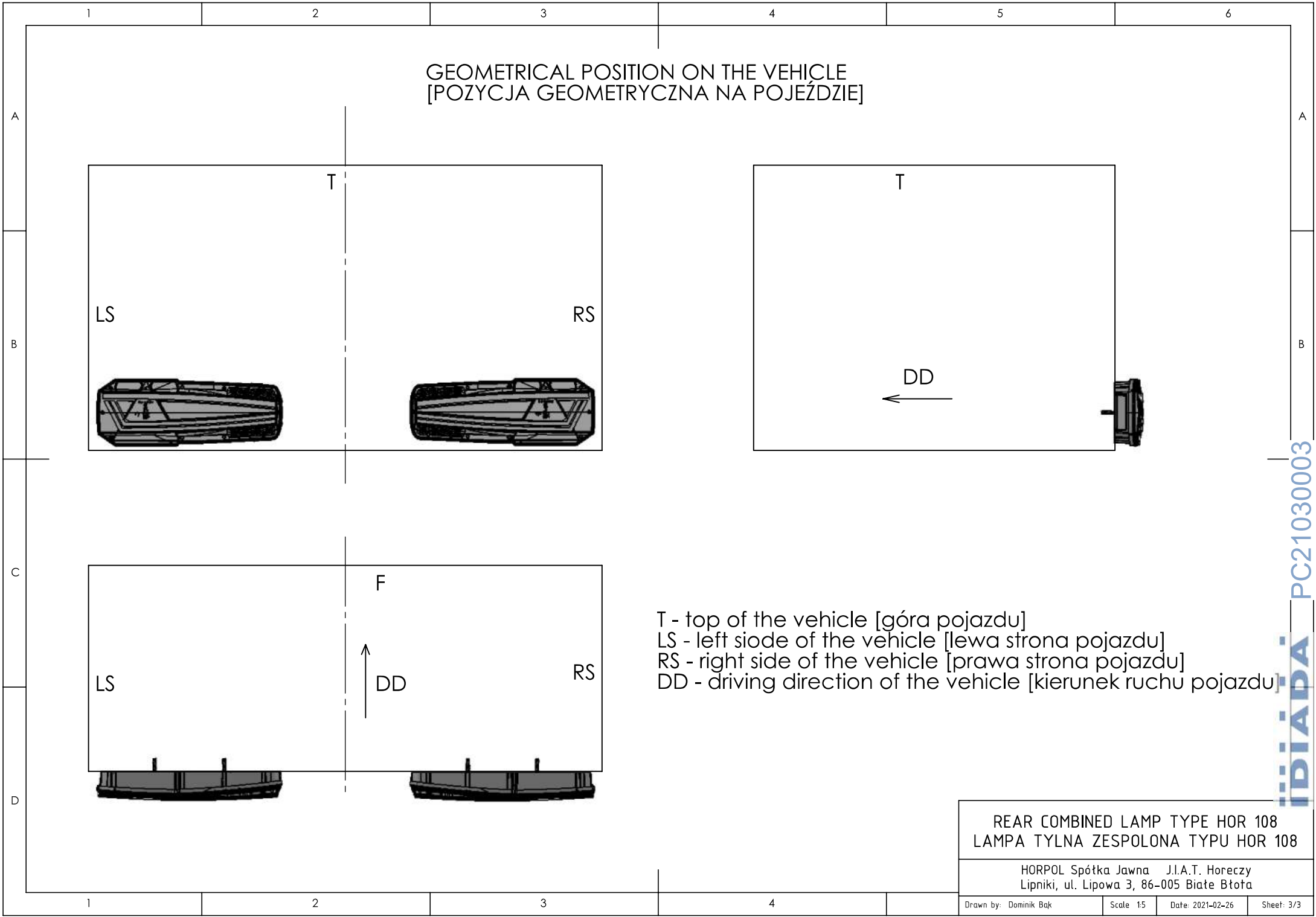

PC21030003